WZD... Výložník

Informace:

POUŽITIE

Upevňovanie káblových žľabov, rebríkov

a iných prvkov bezprostredne na oceľové konštrukcie.

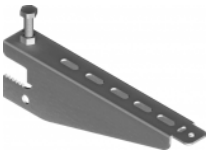

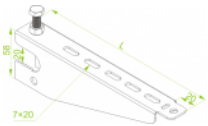

MATERIÁL

Oceľový plech žiarovo zinkovaný metódou Sendzimira EN 10346:2011.

Na objednávku:
F - oceľový plech žiarovo zinkovaný ponorom EN ISO 1461:2011,
E - nerezová oceľ EN 10088,
L - lakovanie práškovou metódou ľubovoľnej farby.

Verze:

Tlouštka plechu: **2,5 mm**

Symbol	Délka L [mm]	Kat. číslo	Množ./bal.	Hmotnost [kg]	Fmax [kN]
WZD100	**170**	**752420**	**50**	**0,30**	**0,50**
WZD150	**220**	**752430**	**30**	**0,39**	**0,30**
WZD200	**270**	**752440**	**30**	**0,49**	**0,20**

© 2026 STRADER