DUR40E Držiak strešný regulovateľný

Overview:

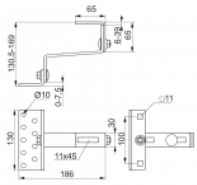

POUŽITIE
Montáž prvkov konštrukcii na šikmú strechu, pokrytú keramickou krytinou.

VÝHODY

- veľký rozsah nastavenia v dvoch rovinách
- dá sa použiť s rôznymi keramickými krytinami
- môže byť použitý pre rôzne veľkosti krokiev
- 9 otvorov v základni umožňuje ľahké upevnenie ku krokvám

POZOR!

- K montáži je potrebné použiť min. 2 skrutky do dreva DDW8x100.

MATERIÁL

Nerezová oceľ

© 2026 STRADER