UDC Držák přítlačný

Informace:

Použitie
Vešanie káblových trás.

Materiál
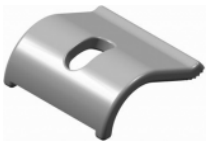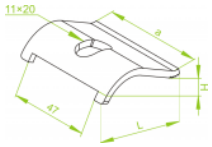
Oceľový plech žiarovo zinkovaný ponorom EN ISO 1461:2011
Na objednávku:
E - Antikorózny plech.
L - Možnosť lakovania práškovou metódou ľubovoľnej farby.