TTSJ150H150 T-kus káblového žľabu s krytom

Informace:

Použitie
Rozvetvenie káblovej trasy.
Materiál
Oceľový plech žiarovo zinkovaný metódou Sendzimira EN 10346:2015-09.

Na objednávku:

F - oceľový plech žiarovo zinkovaný ponorom EN ISO 1461:2011

E - nerezová oceľ EN 10088

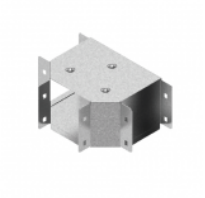

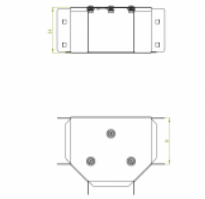

© 2026 STRADER