MPC/MPR-NSV Nastavovacia spojka ťažké uloženie dlhá

Overview:

Použitie

- Nastavovacia spojka v ťažkom , stabilnom prevedení pre spoľahlivé spojenie MPC - a MPR - nosníkov

Výhody pre Vás
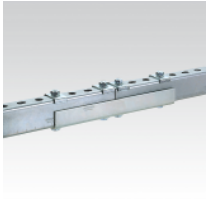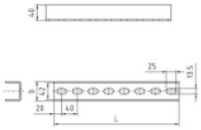
- Dokonalé svorné spojenie zabezpečené silou až 8 skrutiek
- Obzvlášť dlhé vedenie spojených MPC - a MPR - profilov zaručuje vysokú bezpečnosť proti vybočeniu do strán
- Nastavovacia spojka v sebe má pozdĺžne otvory pre vyrovnanie tolerancií pri montáži