TRBP...H110 Trójnik redukcyjny

Overview:

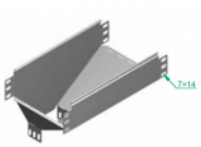

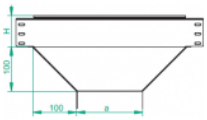

Zastosowanie

Przejście z ciągu poziomego

do ciągu pionowego.

Materiał
Stal cynkowana metodą

Sendzimira PN-EN 10346:2011.

Na zamówienie:

F- stal cynkowana metodą zanurzeniową

PN-EN ISO 1461:2011

E- stal kwasoodporna

L- lakierowanie proszkowe na dowolny kolor

Do montażu należy użyć śrub SGK M6×12 lub SG M6×12

Szybki i wygodny

montaż instalacji przy użyciu

demontowanych elementów.

Nowe rozwiązanie umożliwia

bezpieczne i szybkie

układanie kabli bez

konieczności przeciągania ich

Versions:

Sheet thickness: **1,5 mm**

Symbol	Szerokość a [mm]	Numer katalogowy	Ilość w opakowaniu	Ciężar 1 szt.
TRBP100H110	**100**	**128610**	**4**	**1,96**
TRBP150H110	**150**	**128615**	**4**	**2,75**
TRBP200H110	**200**	**128620**	**4**	**3,70**
TRBP300H110	**300**	**128630**	**2**	**5,80**
TRBP400H110	**400**	**128640**	**2**	**7,50**
TRBP500H110	**500**	**128650**	**1**	**9,90**
TRBP600H110	**600**	**128660**	**1**	**11,00**

© 2026 STRADER