RKSST...H100N Redukcia žľabu symetrická

Informácie:

POUŽITIE
Redukcia šírky káblovej trásy.

MATERIÁL
Oceľový plech zinkovaný metódou Sendzimira EN 10346:2011.

Na objednávku:
F - oceľový plech žiarovo zinkovaný ponorom EN ISO 1461:2011,
E - nerezová oceľ EN 10088,
L - lakovanie práškové ľubovoľnej farby.

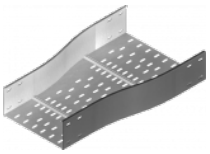

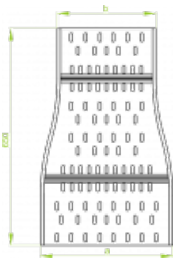

- **K spájaniu tvarovky so žľabom je potrebné použiť spojky tvaroviek LSSU... a skrutky SGKM8x16.**
- **Pri neštandardných objednávkach je potrebné zadať rozmer a, b.**

Verzie:

Hrúbka plechu: **3,0 mm**

Symbol	Kat. číslo	Množ./bal.	Hmotnosť [kg]	Rozmer a [mm]	Rozmer b [mm]
RKSST300/200H100N	**221533**	**1**	**5,94**	**300**	**200**
RKSST400/300H100N	**221543**	**1**	**6,66**	**400**	**300**
RKSST500/400H100N	**221553**	**1**	**7,38**	**500**	**400**
RKSST600/500H100N	**221563**	**1**	**8,10**	**600**	**500**

© 2026 STRADER