P Podložka

Informácie:

V prípade potreby sa používa na montovanie elektromerovej vane KL k montážnemu profilu bočnému KMB.
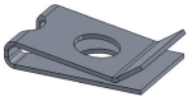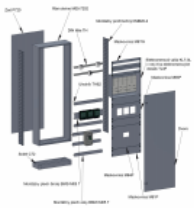
Materiál: Oceľový pozinkovaný plech.