ZKLS...H35 Záslepka drôteného žľabu

Informácie:

POUŽITIE
Zakon?enie káblovej trasy.

VÝHODY:

- rýchla bezskrutková montáž
- estetické ukon?enie káblovej trasy

MATERIÁL
Oce? zinkovaná metódou Sendzimira EN 10346:2011.
Na objednávku:
F - oce? žiarovo (lamelovo) zinkovaná

ponorom pod?a EN ISO 10683:2014-09
E - nerezová oce?
L - lakovanie v štandardnej farbe RAL

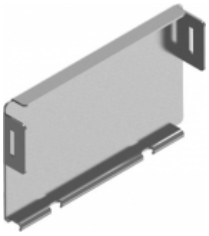

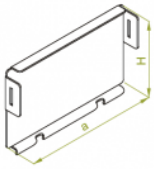

Verzie:

Symbol	Šírka a [mm]	Kat. číslo	Množ./bal.	Výška H [mm]	Hmotnosť [kg]
ZKLS35H35	**35**	**930335**	**100**	**35**	**0,01**
ZKLS60H35	**60**	**930535**	**100**	**35**	**0,02**
ZKLS100H35	**100**	**931035**	**100**	**35**	**0,04**
ZKLS200H35	**200**	**932035**	**50**	**35**	**0,06**
ZKLS300H35	**300**	**933035**	**50**	**35**	**0,08**

© 2026 STRADER