TKPJ...H110 T-kus žlabu

Informace:

POUŽITÍ
Rozvětvení kabelových tras.

MATERIÁL
Ocelový plech zinkovaný metodou Sendzimira EN 10346:2011.
Na objednávku:
F - ocelový plech žárově zinkovaný ponorem podle EN ISO 1461:2011.
E - antikorozní ocel.
L - lakování práškové libovolné barvy.

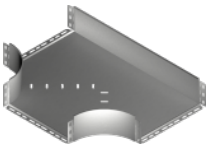

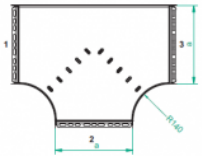

K montáži použijte skrutky SGK M6x10 nebo SGK M6x12.

Na spájanie so žľabmi nie sú potrebné spojky!

Verze:

Tlouštka plechu: **1,0 mm**

Symbol	Šířka a [mm]	Kat. číslo	Množ./bal.	Hmotnost [kg]
TKPJ100H110	**100**	**122914**	**10**	**1,49**
TKPJ150H110	**150**	**123014**	**10**	**1,82**
TKPJ200H110	**200**	**123114**	**10**	**2,18**
TKPJ300H110	**300**	**123214**	**4**	**3,06**
TKPJ400H110	**400**	**123314**	**4**	**4,10**
TKPJ500H110	**500**	**123414**	**2**	**5,26**
TKPJ600H110	**600**	**123514**	**2**	**6,62**

© 2026 STRADER