TKMP...H50 T-kus žľabu

Informace:

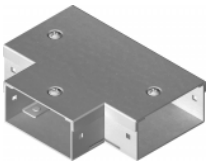

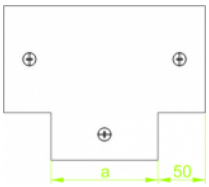

Použitie
Rozvetvenie káblových trás.

Materiál
Oceľový plech žiarovo zinkovaný metódou Sendzimira EN 10346:2011.

Na objednávku:

F - oceľový plech žiarovo zinkovaný ponorom EN ISO 1461:2011,

E - nerezová oceľ,

Verze:

Tloušťka plechu: **1,5 mm**

Symbol	Šířka a [mm]	Kat. číslo	Množ./bal.	Hmotnost/1m
TKMP50H50	**50**	**811005**	**2**	**0,00**
TKMP100H50	**100**	**811010**	**2**	**0,00**

© 2026 STRADER