TKMC...H100 T-kus žľabu

Informace:

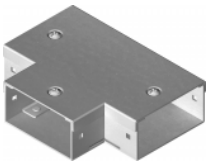

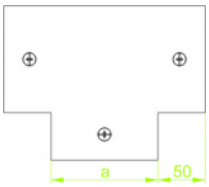

Použitie
Rozvetvenie káblových trás.

Materiál
Oceľový plech žiarovo zinkovaný metódou Sendzimira EN 10346:2011.

Na objednávku:

F - oceľový plech žiarovo zinkovaný ponorom EN ISO 1461:2011,

E - nerezová oceľ,

Verze:

Tlouštka plechu: **2,0 mm**

Symbol	Šířka a [mm]	Kat. číslo	Množ./bal.	Hmotnost/1m
TKMC200H100	**200**	**814420**	**2**	**0,00**
TKMC300H100	**300**	**814430**	**2**	**0,00**
TKMC400H100	**400**	**814440**	**2**	**0,00**
TKMC500H100	**500**	**814450**	**2**	**0,00**
TKMC600H100	**600**	**814460**	**2**	**0,00**

© 2026 STRADER