# MLUBJ Koleno vonkajšie (vnútorné) 90°

## Informace:

**POUŽITIE**

Zmena smeru vedenia káblovej trasy z horizontálnej na vertikálnu.

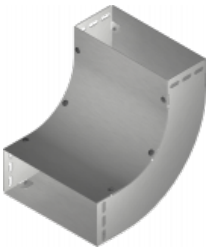

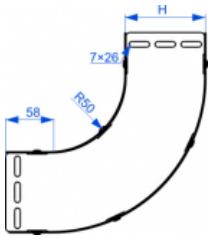


**MATERIÁL**

Oceľ zinkovaná metódou Sendzimira EN 10346:2011.
**E** - nerezová oceľ
**L1** - jednostranné lakovanie práškové ľubovoľnej farby
**L2** - obojstranné lakovanie práškové ľubovoľnej farby

**Na objednávku:**
**F** - oceľ žiarovo zinkovaná ponorom EN ISO 1461:2011

- **K montáži je potrebné použiť skrutky SGKM6×12 alebo SGM6×12**

  **a spojky LPLH100 alebo LPPH100.**

- **Rýchla a výhodná montáž**

  **inštalácie pri využití demontovateľných častí.**

- **Nové riešenie umožňuje bezpečné a rýchle ukladanie káblov**

  **bez potreby ich preťahovania cez otvor tvarovky.**

## Verze:

Tloušťka plechu: **1,0 mm**

| Symbol | Šířka a [mm] | Kat. číslo | Množ./bal. | Hmotnost [kg] |
|---|---|---|---|---|
| **MLUBJ125H100** | **125** | **112912** | **10** | **1,36** |
| **MLUBJ125H100-E** | **125** | **113012** | **10** | **1,36** |
| **MLUBJ125H100-L1** | **125** | **113112** | **10** | **1,37** |
| **MLUBJ125H100-L2** | **125** | **113212** | **10** | **1,39** |
| **MLUBJ250H100** | **250** | **112925** | **4** | **2,02** |
| **MLUBJ250H100-E** | **250** | **113025** | **4** | **2,02** |
| **MLUBJ250H100-L1** | **250** | **113125** | **4** | **2,04** |
| **MLUBJ250H100-L2** | **250** | **113225** | **4** | **2,06** |
| **MLUBJ500H100** | **500** | **112955** | **2** | **4,31** |
| **MLUBJ500H100-E** | **500** | **113055** | **2** | **4,31** |
| **MLUBJ500H100-L1** | **500** | **113155** | **2** | **4,35** |
| **MLUBJ500H100-L2** | **500** | **113255** | **2** | **4,40** |

© 2026 STRADER