DI Strieška meniča

Informace:

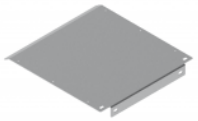

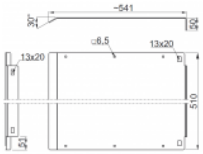

POUŽITIE
Ochrana meniča pred dažďom, snehom a mechanickým poškodením.

VÝHODY

- ochrana meniča pred dažďom, snehom a mechanickým poškodením
- vysoké pevnostné parametre
- ľahká a rýchla montáž
- striešky je možné navzájom spájať, čiže je možné vytvoriť ľubovoľnú šírku striešky pre menič
- vyrobené z ocele s povlakom Magnelis®, MagiZinc®, PosMAC so zárukou vysokej odolnosti proti korózii

POZOR!

- Na montáž použite min. 2 kpl. skrutiek SGKFM10x20.

MATERIÁL
Oceľ S250GD s povlakom: Magnelis®, MagiZinc®, PosMAC

© 2026 STRADER