LGJH42 Spojka žľabu otočná

Informácie:

Použitie
Spájanie káblových žľabov

Materiál
Oceľ zinkovaná metódou Sendzimira EN 10346:2015-09

Na objednávku
F - oceľ žiarovo (lamelovo) zinkovaná EN ISO 10683:2014-09
E - nerezová oceľ EN 10088
L - lakovanie v štandardnej farbe RAL

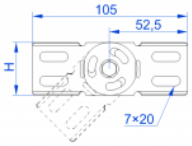

POZOR! Žiarové zinkovanie ponorom (EN ISO 1461:2011)

a žiarové zinkovanie difúzne (EN ISO 17668:2016)

pre prvky o max. rozmere 200 mm, bude nahradené

metódou lamelového zinkovania (EN ISO 10683:2014-09).

K montáži je potrebné použiť
4 kompl. skrutiek SGKM6x10 alebo SGM6x10

Súvisiace produkty:

KAJ...H42 Žľab

KGL...H42 Žľab

KGJ...H42 Žľab

KGR...H42 Žľab

KCJ...H42 Žľab

KCL...H42 Žľab

KOL...H42 Žľab

KOJ...H42 Žľab

KBR...H42 Žľab

KBJ...H42 Žľab

OPZJ...H42 Obchádzka žľabu horizontálna

OPZBJ...H42 Obchádzka žľabu horizontálna

OPNJ...H42 Obchádzka žľabu vertikálna

OPNBJ...H42 Obchádzka žľabu vertikálna

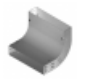
LUJ...H42 Oblúk žľabu 90°

LUBJ...H42 Oblúk žľabu 90°

LUMJ...H42 Oblúk žľabu 45°

LUMBJ...H42 Oblúk žľabu 45°

LUPJ...H42 Oblúk žľabu 90°

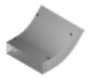
LUMPJ...H42 Oblúk žľabu 45°

TRSJ...H42 T-redukcia žľabu symetrická

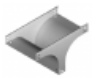
TRSBJ...H42 T-redukcia žľabu symetrická

SG... Skrutka s polguľovou hlavou (komplet)

SM... Skrutka (komplet)

© 2026 STRADER