MPC-rýchloupínací čap s vonkajším závitom, Zn

Informácie:

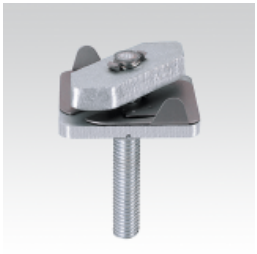

Použitie

- Pre bezpečnú a rýchlu montáž v štrbine MPC - nosníka za účelom pripojenia potrubné objímky

Výhody pre Vás

- Montáž v štrbine nosníka je časovo úsporná aj pri dodatočnej inštalácii medzi už pripevnenými stúpacími potrubiami
- Jednoduchá a bezpečná manipulácia : Vložiť do MPC - nosníkov - otočiť - a rýchloupínacie čap drží - nešmýka a nevypadáva
- Značky na bokoch uľahčujú polohovanie v nosníku
- Integrované závitovej čapy rôznych dĺžok zjednodušujú montáž
- Závitové čapy sú zaistené proti vyskrutkovaní
- Dodatočné výškové nastavenie závitového čapu uľahčuje úpravy pri inštalácii
- Vhodný pre všetky MPC - nosníky 27 / 18 až 40 / 120

Verzie:

Symbol	Kat. číslo	Množ./bal.	Závit M [mm]	Typ	Celková dĺžka [mm]	Použiteľná dĺžka [mm]
M8 x 7 mm pre profil 27/18-28/30	120890	100	8	27/18 a 28/30	30	7
M8 x 25 mm pre profil 27/18-28/30	120870	100	8	27/18 a 28/30	50	25
M8 x 45 mm pre profil 27/18-28/30	120882	100	8	27/18 a 28/30	70	45
M8 x 65 mm pre profil 27/18-28/30	120886	100	8	27/18 a 28/30	90	65
M10 x 30 mm pre profil 27/18-28/30	120838	100	10	27/18 a 28/30	55	30
M8 x 7 mm pre profil 38/24-40/120	120894	50	8	38/24 do 40/120	35	7
M8 x 30 mm pre profil 38/24-40/120	120874	50	8	38/24 do 40/120	60	30
M8 x 40 mm pre profil 38/24-40/120	120878	50	8	38/24 do 40/120	70	40
M10 x 7 mm pre profil 38/24-40/120	120846	50	10	38/24 do 40/120	35	7
M10 x 25 mm pre profil 38/24-40/120	120834	50	10	38/24 do 40/120	55	25
M10 x 50 mm pre profil 38/24-40/120	120842	50	10	38/24 do 40/120	80	50

© 2026 STRADER