ELBJ...H60 Prvok kĺbového oblúka žľabu

Informácie:

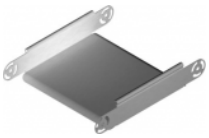

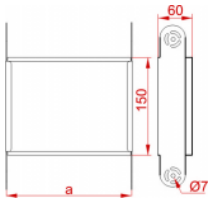

POUŽITIE

Zmena smeru vedenia káblových trás

s funkčnou odolonosťou v požiari.

Regulácia uhla v plnom rozsahu s blokádou.

MATERIÁL

Oceľ žiarovo zinkovaná metódou Sendzimira EN 10346:2011,

Na objednávku

F - oceľ žiarovo zinkovaná ponorom EN ISO 1461:2011,

E - nerezová oceľ EN 10088,

L - lakovanie práškové ľubovoľnej farby.

- STN 92 0205
- ZP-27/2008
- DIN 4102-12

- **možnosť vytvorenia oblúkov o ľubovoľnom polomere**

  za pomoci namontovania otočných spojok,



Verzie:

Hrúbka plechu: **1,0 mm**

Symbol	Šírka a [mm]	Kat. číslo	Množ./bal.	Hmotnosť [kg]
ELBJ100H60	**100**	**162503**	**10**	**0,41**
ELBJ150H60	**150**	**162603**	**10**	**0,50**
ELBJ200H60	**200**	**162703**	**10**	**0,58**
ELBJ300H60	**300**	**162903**	**4**	**0,74**
ELBJ400H60	**400**	**163003**	**4**	**0,91**

© 2026 STRADER