TTSJ...H50 T-kus káblového žľabu s krytom

Informácie:

Použitie
Rozvetvenie káblovej trasy.
Materiál
Oceľový plech žiarovo zinkovaný metódou Sendzimira EN 10346:2015-09.

Na objednávku:

F - oceľový plech žiarovo zinkovaný ponorom EN ISO 1461:2011

E - nerezová oceľ EN 10088

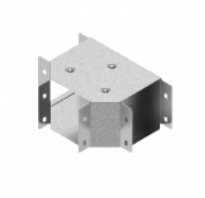

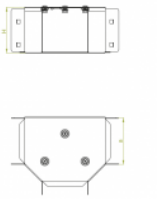

Verzie:

Hrúbka plechu: **1,0 mm**

Symbol	Šírka a [mm]	Kat. číslo	Množ./bal.	Výška H [mm]	Hmotnosť [kg]
TTSJ50H50	**50**	**151908**	**2**	**50**	**0,34**
TTSJ100H50	**100**	**111905**	**2**	**50**	**0,59**
TTSJ150H50	**150**	**111904**	**2**	**50**	**0,94**
TTSJ200H50	**200**	**121505**	**2**	**50**	**1,34**

© 2026 STRADER